



woon - werkstudio

Verwersstraat
's-Hertogenbosch





woon - werkstudio Verwersstraat 's-Hertogenbosch

Herbestemming van een garage tot woon-werkstudio met optimale ruimtelijkheid en lichtval in centrum Den Bosch. Vroeger stonden in dit magazijn eerst vrachtkoets en paarden gestald, daarna opgevolgd door de vrachtwagen. Nu is er een royale, loftachtige woon-werkstudio gemaakt, met een werkruimte achter de garagedeuren aan de straat. De voordeur vinden we in het steegje links op de L-vormige plattegrond.

Onderdelen van het programma zijn in 'cabins' aan het plafond gehangen. Zo krijgt daglicht vrij spel op de brede vloer van gevulderde beton. Het witte blok herbergt de badkamer, de trap naar de slaatzolder (de voormalige hooizolder) en een keuken-nis. In de lichte hof stijgt een stalen trap minimalistisch naar bad- en slaapkamers. De hoofdslaapkamer heeft 'frans balkon' aan het steegje. Hier is de nieuwe buitengevel in heel donker bruinzwart staal mooi in contrast met de middeleeuwse bakstenen onderbouw.

Onder de hoofdslaapkamer is met cm's gepuzzeld: de nieuwbouw blijft zowel binnen de bestemmingsplanhoogte, voldoet aan het bouwbesluit én verstoort geen archeologische waarden. Het ruimtelijk concept is hoogwaardig afgewerkt en ingericht; een bovengemiddeld resultaat van de samenwerking van Susanne Kleinjan en architect Thomas Kemme.





ThomasKemme.nl
architecten

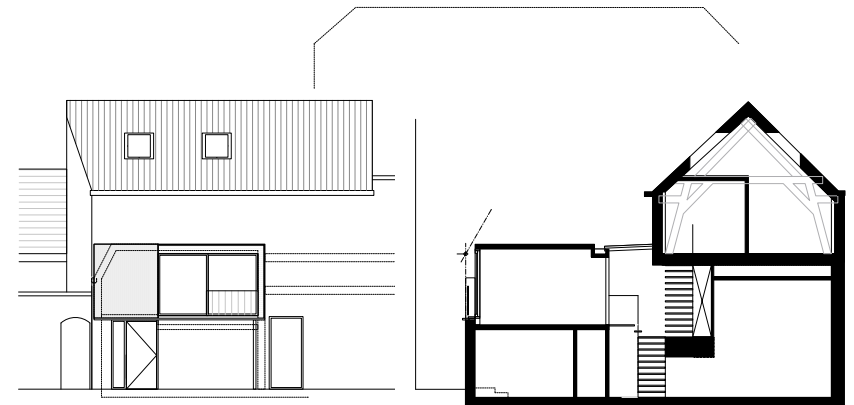

ThomasKemme.nl
architecten



impressies ontwerp thomaskemme.nl

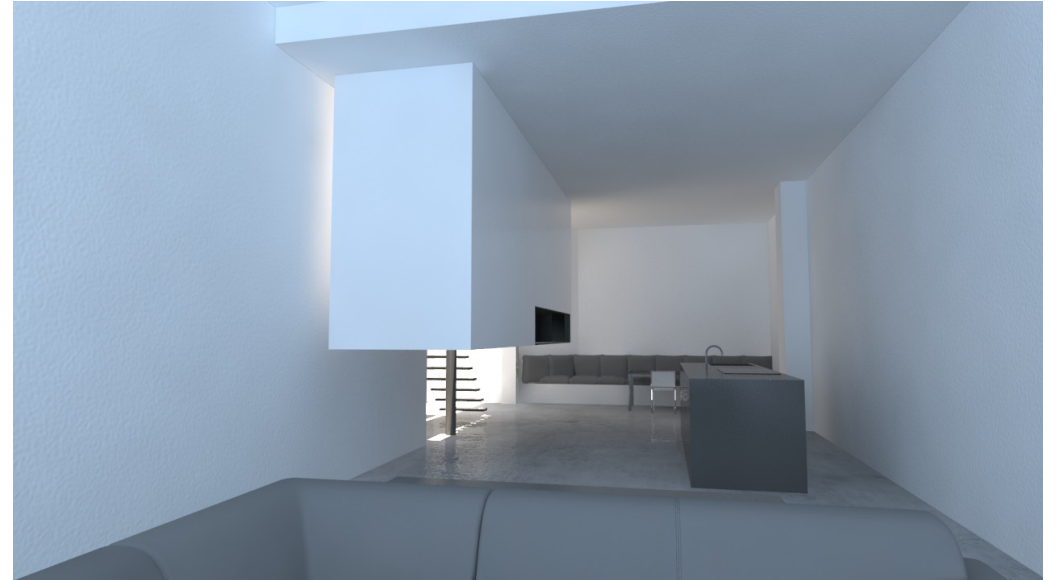











ThomasKemme.nl
architecten





informatie

adres
programma

Verwersstraat
woon - werkstudio

architectenbureau
team

Thomas Kemme
Susanne Kleinjan - Thomas Kemme

interieurarchitect
opdrachtgever

Studio Vennix 's-Hertogenbosch
Familie Damen

bouwbesluit
hoofdaannemer

PelserHartman bouwadvies 's-Hertogenbosch
Huijgens Bouw 's-Hertogenbosch

